

2. etasje

Himling

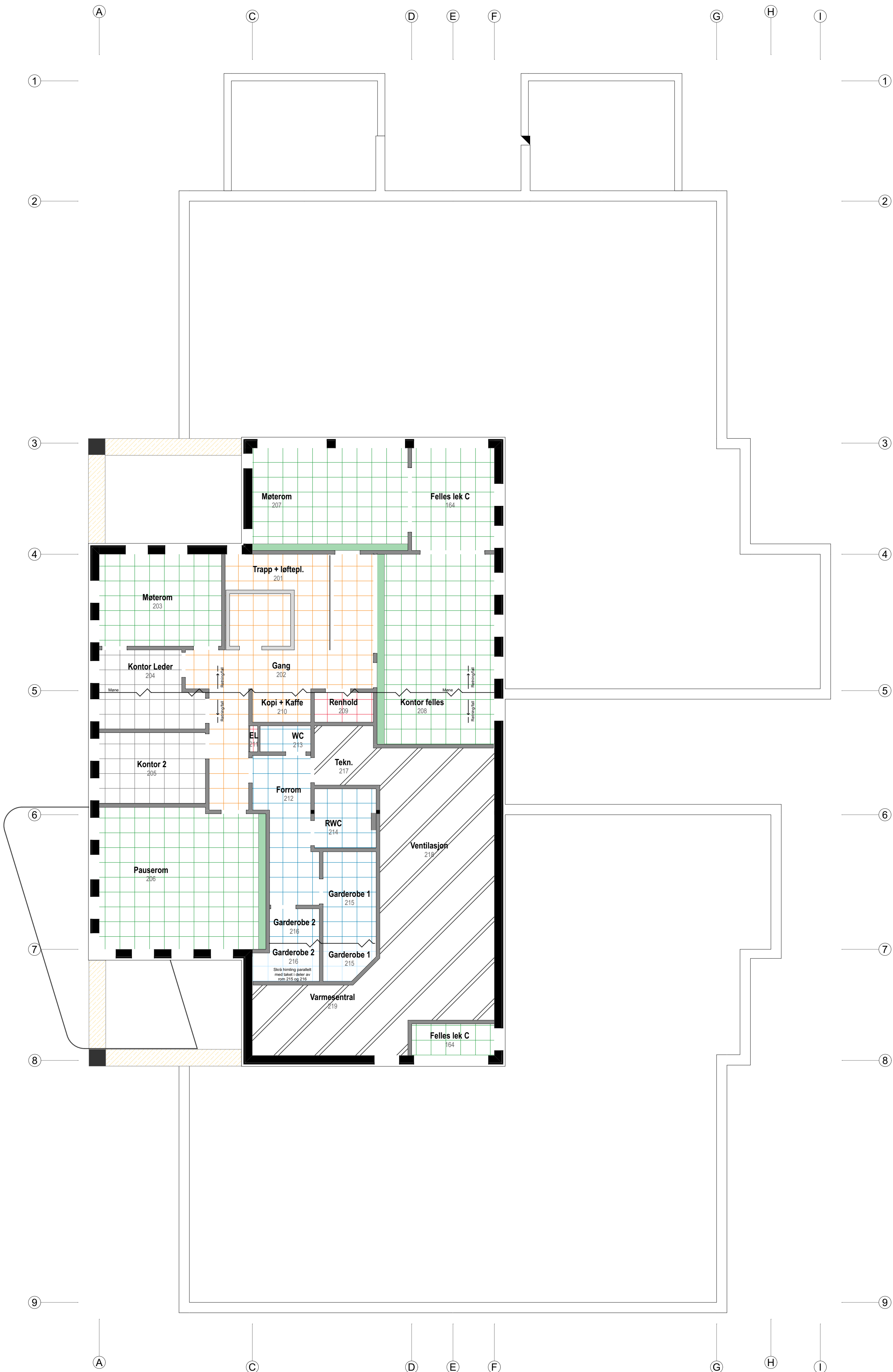

Himlingstype	
Tegnforklaring	
	Systemhimling 600x600 mm. Minimum himlingshøyde 2400mm
	Hygiene systemhimling 600x600 mm. Minimum himlingshøyde 2400mm
	Skrå Hygiene systemhimling 600x600 mm. Parallell med takkonstruksjon Nedsenkes ikke
	Systemhimling 600x600 mm. Minimum himlingshøyde 2700mm
	Skrå Systemhimling 600x600 mm. Parallell med takkonstruksjon Nedsenkes ikke
	Ventilasjonskasser Min. fri høyde 2,2m
	Skrå Systemhimling 600x600 mm. Parallell med takkonstruksjon nedsenket fra taket med ca. 30cm.
	Skrå Systemhimling 600x600 mm. Parallell med takkonstruksjon nedsenket fra taket med ca. 50cm. Se snitt 02 for prinsipp
	Fast himling ute Parallell med takkonstruksjon Fabrikmalt sementplater
	Fast himling skrå Parallell med takkonstruksjon Gips males
	Endring i retning Overgang mellom himlingsflater med ulikt fall.

2. Etasje - Himling
Bjørneklova barnehage

ARKITEKT:
ALTIPLAN

KONTAKT:
post@altiplan.no

PROSJEKT:
Bjørneklova barnehage

FASE:
Anbud

SITUASJON:
Ny situasjon

ADRESSE:
Smaragdveien 18

GNR.:
603

BNR.:
144

POSTNR.:
1639

POSTSTED:
Gamle Fredrikstad

INNHold:
2. Etasje - Himling

REVISJON: A

TEGNING NR.:
BY1375-H2-A-200-30-06

OBS! Alle mål, høyder og arealer må kontrolleres på stedet

MÅLESTOKK:
1:100

ARK:
DIN-A1

DATO:
05.05.2026